



EEG STATTEGG

ERNEUERBARE-ENERGIE-GEMEINSCHAFT STATTEGG

Vorstellung Verein und Vorstand:

Verein EEG Stattegg
Gründungsmitglieder:

- › Gemeinde Stattegg KG
- › Gemeinde Stattegg

Vorstand:

Obmann:

Andreas Kahr-Walzl

Obmann Stellvertreter:

Philipp Ozek, BSc

Kassier:

Emmerich Seidl

Schriftführerin:

Mag.^a Brigitte Braumann

Kassaprüferin:

Mag.^a Sabine Sill

Kassaprüfer:

DI Wolfgang Jilek



Beitrittskriterien

- Mitgliedschaft EEG Stattegg
 - 12 € pro Jahr
 - quartalsweise Kündigung
- Vertrag EEG Stattegg - So-Strom Portal:
<https://mitmachen.so-strom.at/RC102756>
 - Kontaktdaten
 - Einspeise-, Bezugszählpunkte
 - Rechnungs-, Bankdaten SEPA Lastschriftmandat

Gemeinschaftsmitglied werden

Energiegemeinschaft Stattegg | RC102756

1

Stammdaten

2

Zählpunkte

3

Rechnungsdaten
und Abschluss

Privatperson Unternehmen/Verein/Körperschaft/...

Persönliche Daten

Anrede Frau	Titel vorangestellt Titel vorangestellt
Vorname Marianne	Nachname Müller
Titel nachgestellt Mag.	Telefonnummer +433162345678
E-Mail-Adresse marianne@gmx.at	Geburtsdatum 07.07.1977
Rechnungsadresse Straße/Hnr. Hauptstrasse 76	Adresszusatz ab



Tarife

EEG Stattegg

Q4 2024

Cent / kWh

Einspeisetarif

Netto **8,70**

Ökostromtarif – quartalsweise gesetzlich festgelegt

§ 41 Ökostromgesetz <https://www.e-control.at/marktteilnehmer/oeko-energie/marktpreis>

Verwaltung

Netto 3,50

Abrechnung, Verwaltung, Buchhaltung, So-Strom-Portal

Bezugstarif

Netto 12,20

Umsatzsteuer

20% 2,44

Bezugstarif

Brutto **14,64**

Rechnungsbetrag Brutto (Privathaushalte)

Vorteile Strombezieher Prognose 2025

	Stattegg Cent/kWh		
Bezugstarif	Brutto 14,64		siehe Vorseite
Ersparnisse Strombezieher			
Netznutzungsentgelt (28%)	-1,86	}	Prognose: Genaue Werte noch nicht veröffentlicht
Elektrizitätsabgabe	-1,50		
Erneuerbaren Förderbeitrag	-1,10		
Umsatzsteuer	-0,89		
Ersparnisse Netzkosten & Steuern *)	Brutto -5,35		
Vergleichspreis Bezug^{*)}	Brutto 9,29		

Marktpreis
Brutto Cent/kWh
15 - 23

Vorteil
Brutto Cent/kWh
ca. 6 - 13

*) Gilt für Privathaushalte, Netzebene 7 ungemessen

So-Strom-Portal



EEG STATTEGG
ERNEUERBARE-ENERGIE-GEMEINSCHAFT STATTEGG

- 100 % Transparent für jedes Mitglied

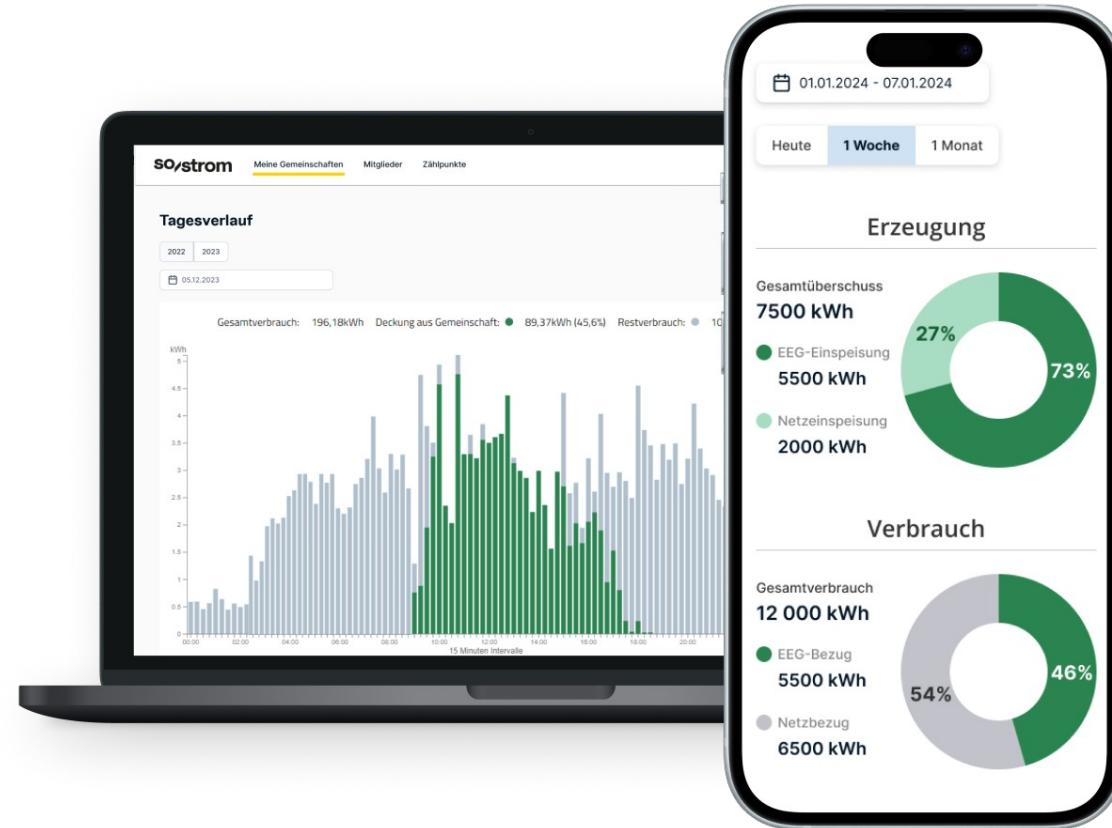

Wichtig:

Strom- und Netzanbieter bleiben gleich
Rechnung kommt vom Strom- und Netzanbieter
Zusätzliche Rechnung von der EEG

Fragen und Diskussion



<https://mitmachen.so-strom.at/RC102756>